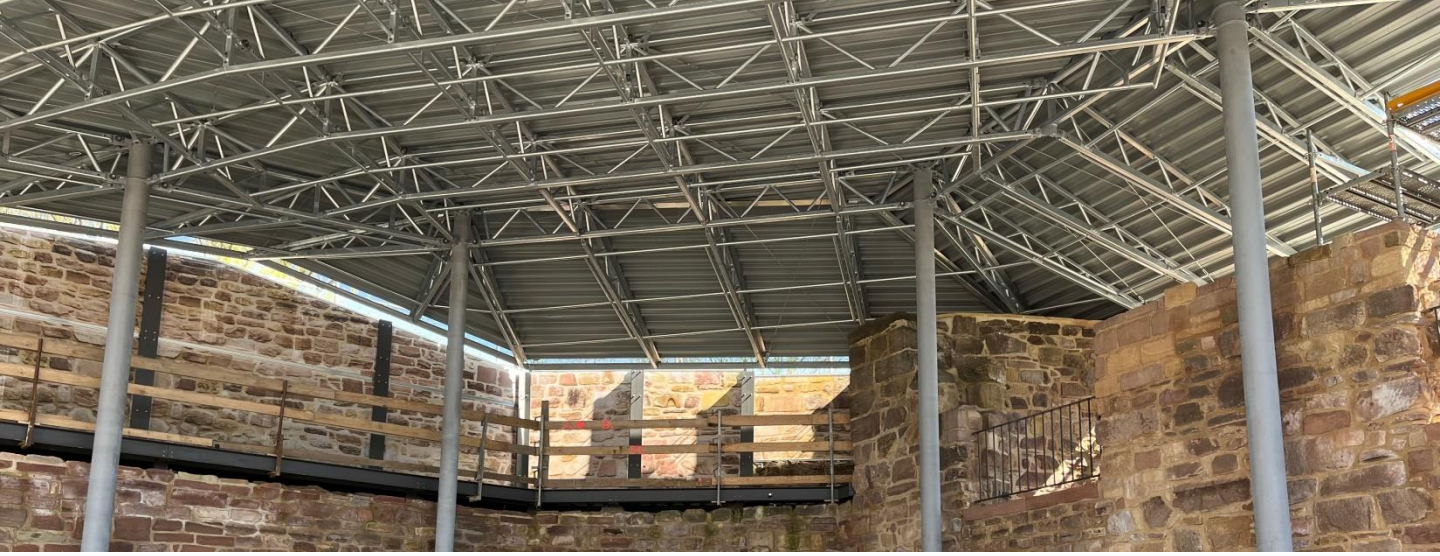

Praktikant/ Werkstudent (m/w/d) im Bereich konstruktiver Stahlbau in Hanau

Ihre Aufgaben:

- Unterstützung bei Objekt- und Tragwerksplanung von Stahlbaukonstruktionen (Stahlhochbau, Brückenbau, Industriebau, Bauschlosserei)
- Aufstelluen von eigenen Planungen und kleinen Statiken
- Mengen- und Massenermittlungen zur Erstellung von Kostenberechnungen
- Unterstützung während der Ausführung von Stahlbauprojekten
- Unterstützung bei Termin-, Kosten- und Leistungskontrolle der Produktion und Montage

Ihr Profil:

- Studium im Bachelor oder Master Bauingenieurwesen oder Vergleichbares (auch als Berufspraktisches Semester möglich)
- Interesse am konstruktiven Stahlbau
- Gute Kenntnisse im Umgang mit den MS-Office-Programmen
- Grundkenntnisse im Umgang mit Zeichen- und Rechensoftware wünschenswert
- Ihre Arbeitsweise ist durch ein hohes Maß an Selbständigkeit, Aufgeschlossenheit und Qualitätsbewusstsein geprägt

Wir bieten Ihnen:

- Abwechslungsreiche Aufgabengebiete
- Individuelle Einarbeitung und Betreuung
- Flexible Arbeitszeiten in Abstimmung mit Ihrem Studium
- Wertvolle Praxiserfahrung durch spannende Projekte in einem innovativen und zukunftsorientierten Familienunternehmen
- Die Chance, Verantwortung zu übernehmen und sich fachlich sowie persönlich weiterzuentwickeln

STAHLBAU EBERT GmbH

Stahlbau Ebert GmbH - Friedberger Straße 4 - 63452 Hanau
Tel: 06181 – 304410
mail@Stahlbau-Ebert.de